

# Kvartalsrapport, 3. kvartal 2022

## Frende Skadeforsikring AS

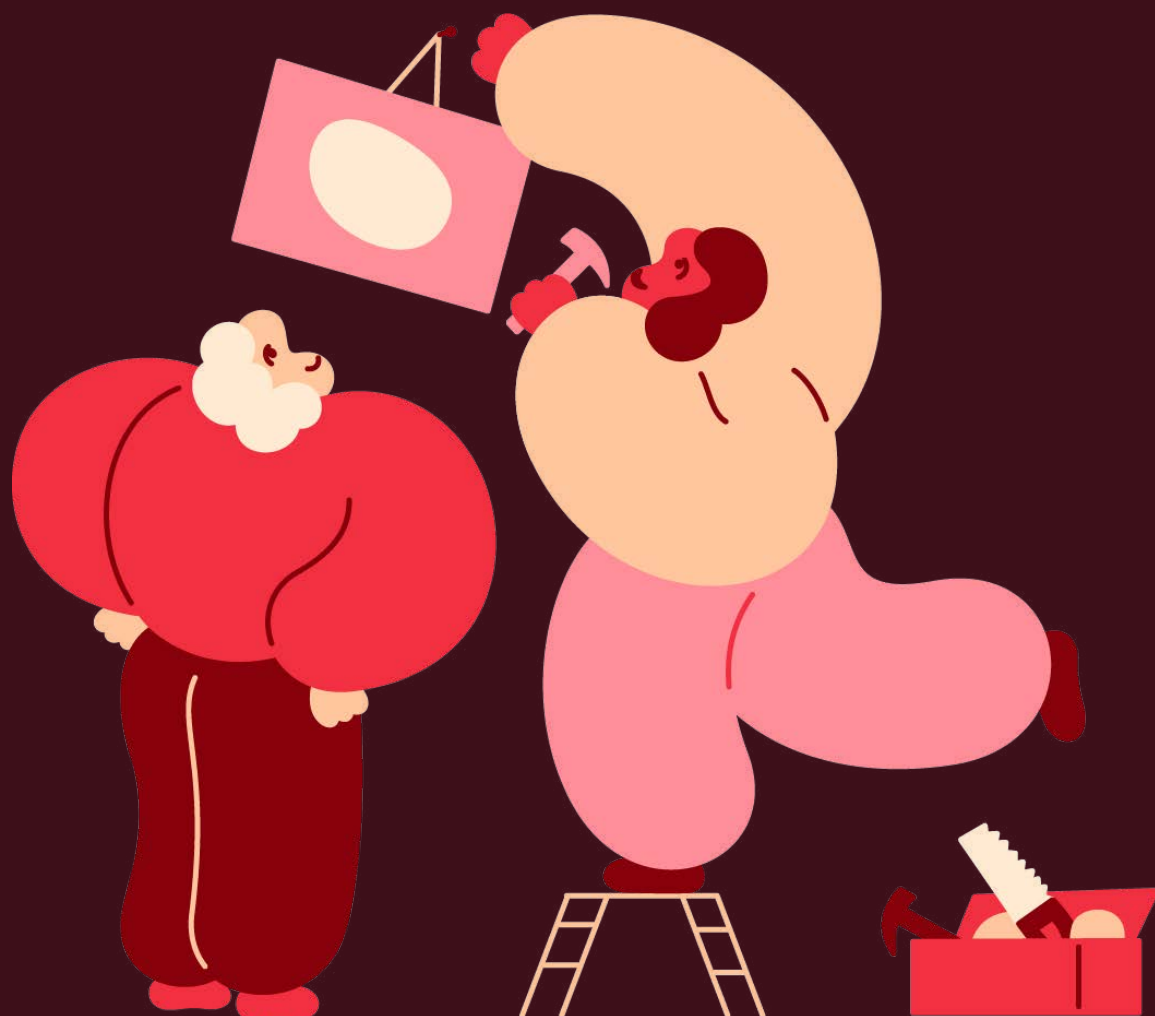

**Frende Skadeforsikring AS****Resultatregnskap**

I tusen kroner

**Teknisk regnskap for skadeforsikring**

	3.kv.2022	3.kv.2021	01.01-30.09.2022	01.01-30.09.2021	31.12.2021
Premieinntekter for egen regning	585 285	536 301	1 704 620	1 576 613	2 120 979
Erstatningskostnader for egen regning	334 979	321 362	1 004 506	1 070 970	1 397 115
Forskringsrelaterte driftskostnader	112 075	96 910	312 986	266 058	373 277

**Resultat av teknisk regnskap i skadeforsikring** **138 232**    **118 029**    **387 127**    **239 585**    **350 587**

**Ikke teknisk regnskap for skadeforsikring**

Netto inntekter fra investeringer -8 208    35 597    -118 676    156 837    229 181

**Andre kostnader** -    64    -    253    284

**Resultat av ikke- teknisk regnskap** **-8 208**    **35 661**    **-118 676**    **157 090**    **229 465**

**Resultat før skattekostnad** **130 024**    **153 690**    **268 451**    **396 675**    **580 052**

Skattekostnad -36 463    -37 065    -88 353    -85 554    -126 589

Resultat før andre resultatkomponenter 93 560    116 625    180 098    311 122    453 462

**Andre resultatkomponenter**

Aktuarielle gevinster og tap på pensjonsytelser 293

Skatt på andre resultatkomponenter 13

**TOTALRESULTAT** **93 560**    **116 625**    **180 098**    **311 122**    **453 768**

**Nøkkelinformasjon**

Kostnadsandel % 19,1 %    18,1 %    18,4 %    16,9 %    17,6 %

Skade % E/R 57,2 %    59,9 %    58,9 %    67,9 %    65,9 %

Combined Ratio 76,4 %    78,0 %    77,3 %    84,8 %    83,5 %

Resultat per aksje 18,71    23,32    36,02    62,22    90,75

**Balanse**

I tusen kroner

	1.1.-30.9.2022	1.1.-30.9.2022	31.12.2021
<b>EIENDELER</b>			
Immaterielle eiendeler	28 978	27 750	27 857
Finansielle eiendeler	3 879 466	3 970 601	4 144 518
Gjenforsikringsandel av brutto forsikringsforpliktelser i skadeforsikring	48 214	35 262	36 160
Fordringer	805 555	755 977	814 667
Andre eiendeler	39 921	71 141	38 329
<b>Sum eiendeler</b>	<b>4 802 134</b>	<b>4 860 731</b>	<b>5 061 531</b>
<b>GJELD OG EGENKAPITAL</b>			
Innskutt egenkapital	700 000	700 000	700 000
Sum opptjent egenkapital	908 115	981 051	669 930
Sum egenkapital	1 608 115	1 681 051	1 369 930
Forsikringsforpliktelser brutto skadeforsikring	2 686 191	2 710 820	2 584 363
Skatteforpliktelse	175 234	168 748	124 271
Øvrige forpliktelser	297 593	265 112	250 578
Konserngjeld	35 000	35 000	342 000
<b>Sum egenkapital og gjeld</b>	<b>4 802 134</b>	<b>4 860 731</b>	<b>4 671 142</b>

## Frende Skadeforsikring AS

I tusen kroner

Delårsregnskapet er utarbeidet i samsvar med IAS 34. Regnskapsprinsippene benyttet i delårsrapporten er de samme som er lagt til grunn i årsregnskapet for 2021. Kvartalsregnskapet er ikke revidert.

Endring i egenkapital	Aksjekapital	Overkurs-fond	Avsetning til naturskade-fondet	Avsetning til garanti-ordningen	Opptjent egenkapital	Sum
Egenkapital pr 01.01.2021	600 000	100 000	-	90 600	579 330	1 369 930
Endring garantiordningen	-	-	-	2 700	-2 700	-
Endring naturskadefondet	-	-	-	-	-	-
Periodens totalresultat	-	-	-	-	311 122	311 122
<b>Egenkapital pr 30.09.2020</b>	<b>600 000</b>	<b>100 000</b>	<b>-</b>	<b>93 300</b>	<b>887 751</b>	<b>1 681 051</b>
Egenkapital pr 01.01.2022	600 000	100 000	18 223	94 500	615 294	1 428 017
Endring garantiordningen	-	-	-	2 700	-2 700	-
Endring naturskadefondet	-	-	14 935	-	-14 935	-
Periodens totalresultat	-	-	-	-	180 098	180 098
<b>Egenkapital pr 30.09.2022</b>	<b>600 000</b>	<b>100 000</b>	<b>33 158</b>	<b>97 200</b>	<b>777 757</b>	<b>1 608 115</b>

## Solvens II

Solvens II - regelverket ble innført 01.01.2016. Solvenskapitalkravet er beregnet ved hjelp av standardmodellen og tilgjengelig kapital er basert på Solvens II verdsettelsesprinsipper og veiledning fra Finanstilsynet.

I tusen kroner	Solvens II balanse 30.09.2022	Solvens II balanse 30.09.2021	Solvens II balanse 31.12.2021
Sum eiendeler solvens II balansen	3 884 791	4 079 255	4 200 684
Beste estimat inkl risikomargin forsikringsforpliktelse f	1 692 950	1 798 075	1 707 696
Utsatt skatt forpliktelse	63 377	60 016	72 035
Andre forpliktelse	506 573	547 108	585 203
Sum gjeld solvens II balansen	2 262 900	2 405 198	2 364 934
Fradrag for forventet utbytte	-	-	395 595
Basiskapital 1	1 588 734	1 674 057	1 421 932
Narurskadefond	33 157	-	18 223
Basiskapital 2	33 157	-	18 223
<b>Ansvarlig kapital under Solvens II</b>	<b>1 621 891</b>	<b>1 674 057</b>	<b>1 440 155</b>
	<b>Solvens-kapitalkrav</b>	<b>Solvens-kapitalkrav</b>	<b>Solvens-kapitalkrav</b>
Operasjonell risiko	68 369	63 818	64 445
Markedsrisiko	451 335	527 038	545 210
Motpartsrisiko	19 987	14 529	16 804
Forsikringsrisiko	752 763	754 402	754 614
Diversifiseringseffekter og risikoreducerende effekter	-388 971	-404 980	-421 302
Kapitalkrav	903 483	954 807	959 771
Solvensmargin	<b>180 %</b>	<b>175 %</b>	<b>150 %</b>

## Kontantstrømanalyse

I tusen kroner

### Kontantstrøm fra operasjonelle aktiviteter

	01.01.-30.09.2022	01.01.-30.09.2021	01.01.-31.12.2021
Netto innbetalt til premier brutto	1 747 025	1 603 992	2 150 331
Netto kontantstrøm reassuranse	-26 780	-1 702	2 083
Renteinntekter bank	737	686	920
Realisert gevinst/ renter fondsandeler	50 493	92 128	151 444
Andre inntekter	-	253	568
Utbetalte erstatninger	1 089 671	955 825	1 303 097
Betalt skatt	79 823	41 076	79 823
Forsikringsrelaterte driftskostnader	303 907	257 450	352 967

**Netto kontantstrøm fra operasjonelle aktiviteter** 298 074 441 005 569 459

### Kontantstrøm fra investeringsaktiviteter

Nettoinvestert i finansielle eiendeler	-102 635	126 126	286 441
Netto investert i driftsmidler	1 400	1 464	1 893
Netto investert i immaterielle eiendeler/ IT systemer	10 503	10 134	12 532

**Netto kontantstrøm fra investeringsaktiviteter** 90 732 -137 725 -300 866

### Kontantstrømmer fra finansieringsaktiviteter

Utbetalt konsernbidrag	-	-	-
Utbetalt utbytte	-382 379	-307 000	-307 000

**Netto kontantstrøm fra finansieringsaktiviteter** -382 379 -307 000 -307 000

Netto likviditetsendring 6 427 -3 719 -38 406

<b>Likviditetsbeholdning IB</b>	<b>26 232</b>	<b>64 638</b>	<b>64 638</b>
<b>Likviditetsbeholdning UB</b>	<b>32 659</b>	<b>60 919</b>	<b>26 232</b>