

# Kvartalsrapport, 2. kvartal 2022

## Frende Skadeforsikring AS

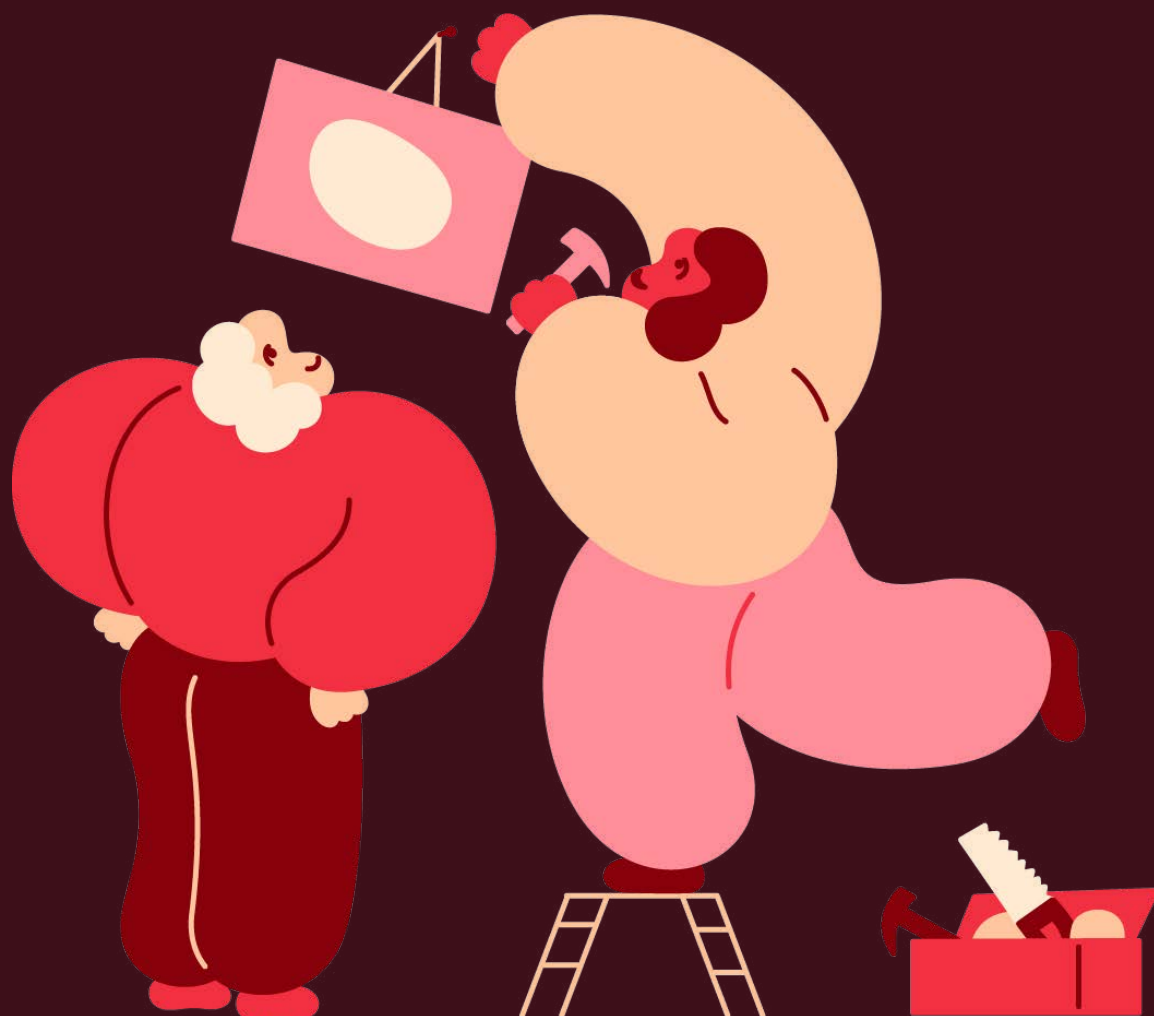

## Frende Skadeforsikring AS

### Resultatregnskap

I tusen kroner

#### Teknisk regnskap for skadeforsikring

	2.kv.2022	2.kv.2021	01.01-31.06.2022	01.01-31.06.2021	12/31/2021
Premieinntekter for egen regning	569,459	526,158	1,119,335	1,040,313	2,120,979
Erstatningskostnader for egen regning	287,212	335,276	669,528	749,608	1,397,115
Forsikringsrelaterte driftskostnader	95,494	80,108	200,912	169,148	373,277
<b>Resultat av teknisk regnskap i skadeforsikring</b>	<b>186,753</b>	<b>110,774</b>	<b>248,895</b>	<b>121,556</b>	<b>350,587</b>

#### Ikke teknisk regnskap for skadeforsikring

Netto inntekter fra investeringer	-59,502	61,009	-110,468	121,240	229,181
<b>Andre inntekter</b>	<b>-</b>	<b>92</b>	<b>-</b>	<b>189</b>	<b>284</b>
<b>Resultat av ikke- teknisk regnskap</b>	<b>-59,502</b>	<b>61,101</b>	<b>-110,468</b>	<b>121,429</b>	<b>229,465</b>
<b>Resultat før skattekostnad</b>	<b>127,251</b>	<b>171,875</b>	<b>138,427</b>	<b>242,985</b>	<b>580,052</b>
Skattekostnad	-41,106	-35,352	-51,890	-48,489	-126,589
Resultat før andre resultatkomponenter	86,145	136,523	86,538	194,497	453,462
<b>Andre resultatkomponenter</b>					
Aktuarielle gevinster og tap på pensjonsytelser					293
Skatt på andre resultatkomponenter					-73
<b>TOTALRESULTAT</b>	<b>86,145</b>	<b>136,523</b>	<b>86,538</b>	<b>194,497</b>	<b>453,682</b>

#### Nøkkelinformasjon

Kostnadsandel %	16.8 %	15.2 %	17.9 %	16.3 %	17.6 %
Skade % E/R	50.4 %	63.7 %	59.8 %	72.1 %	65.9 %
Combined Ratio	67.2 %	78.9 %	77.8 %	88.3 %	83.5 %

Resultat per aksje	17.23	27.30	17.31	38.90	90.74
--------------------	-------	-------	-------	-------	-------

#### Balanse

I tusen kroner

	1.1.-30.06.2022	1.1.-30.06.2021	12/31/2021
<b>EIENDELER</b>			
Immaterielle eiendeler	29,020	25,925	27,857
Finansielle eiendeler	3,781,117	3,814,511	4,144,518
Gjenforsikringsandel av brutto forsikringsforpliktelse i skadeforsikring	21,665	13,687	36,160
Fordringer	841,548	777,040	814,667
Andre eiendeler	37,385	38,327	38,329
<b>Sum eiendeler</b>	<b>4,710,736</b>	<b>4,669,490</b>	<b>5,061,531</b>
<b>GJELD OG EGENKAPITAL</b>			
Innskutt egenkapital	700,000	700,000	700,000
Sum opptjent egenkapital	814,555	864,426	728,017
Sum egenkapital	1,514,555	1,564,426	1,428,017
Forsikringsforpliktelse brutto skadeforsikring	2,747,190	2,702,792	2,753,642
Skatteforpliktelse	138,771	131,683	166,705
Øvrige forpliktelse	257,599	235,588	278,168
Konserngjeld/ avsatt utbytte	52,621	35,000	435,000
<b>Sum egenkapital og gjeld</b>	<b>4,710,736</b>	<b>4,669,490</b>	<b>5,061,531</b>

## Frende Skadeforsikring AS

I tusen kroner

Delårsregnskapet er utarbeidet i samsvar med IAS 34. Regnskapsprinsippene benyttet i delårsrapporten er de samme som er lagt til grunn i årsregnskapet for 2021. Kvartalsregnskapet er ikke revidert.

Endring i egenkapital	Aksjekapital	Overkurs-fond	Avsetning til naturskade-fondet	Avsetning til garanti- ordningen	Opptjent egenkapital	Sum
Egenkapital pr 01.01.2021	600,000	100,000	-	90,600	579,330	1,369,930
Endring garantiordningen	-	-	-	1,700	-1,700	-
Endring naturskade-fondet	-	-	-	-	-	-
Periodens totalresultat	-	-	-	-	57,974	57,974
<b>Egenkapital pr 30.06.2021</b>	<b>600,000</b>	<b>100,000</b>	<b>-</b>	<b>92,300</b>	<b>635,602</b>	<b>1,427,904</b>
Egenkapital pr 01.01.2022	600,000	100,000	18,223	94,500	615,294	1,428,017
Endring garantiordningen	-	-	-	1,650	-1,650	-
Endring naturskade-fondet	-	-	9,830	-	-9,830	-
Periodens totalresultat	-	-	-	-	86,538	86,538
<b>Egenkapital pr 30.06.2022</b>	<b>600,000</b>	<b>100,000</b>	<b>28,053</b>	<b>96,150</b>	<b>690,352</b>	<b>1,514,555</b>

## Solvens II

Solvenskapitalkravet er beregnet ved hjelp av standardmodellen og tilgjengelig kapital er basert på Solvens II verdsettelsesprinsipper og veiledning fra Finanstilsynet.

I tusen kroner	Solvens II balanse pr 30.06.2022	Solvens II balanse 30.06.2021	Solvens II balanse 31.12.2021
Sum eiendeler solvens II balansen	3,791,570	3,902,270	4,200,684
Beste estimat inkl risikomargin forsikringsforpliktelse	1,628,579	1,824,161	1,707,696
Utsatt skatt forpliktelser	74,925	59,426	72,035
Andre forpliktelser	557,963	475,816	585,203
Sum gjeld solvens II balansen	2,261,467	2,359,404	2,364,934
Fradrag for forventet utbytte	-	-	395,595
Basiskapital 1	1,502,051	1,542,866	1,421,932
Naturskade-fond	28,052	-	18,223
Basiskapital 2	28,052	-	18,223
<b>Ansvarlig kapital under Solvens II</b>	<b>1,530,103</b>	<b>1,542,866</b>	<b>1,440,155</b>
	<b>Solvens-kapitalkrav</b>	<b>Solvens-kapitalkrav</b>	<b>Solvens-kapitalkrav</b>
Operasjonell risiko	66,894	63,370	64,445
Markedsrisiko	457,312	510,425	545,210
Motpartsrisiko	21,106	13,701	16,804
Forsikringsrisiko	746,450	748,659	754,614
Diversifiseringseffekter og risikoreducerende effekter	-400,214	-398,202	-421,302
Kapitalkrav	891,548	937,953	959,771
Solvensmargin	<b>172%</b>	<b>164%</b>	<b>150%</b>

## Kontantstrømanalyse

I tusen kroner

### Kontantstrøm fra operasjonelle aktiviteter

	01.01.-30.06.2022	01.01.-30.06.2021	01.01.-31.12.2021
Netto innbølt til premier brutto	1,177,798	1,070,541	2,150,331
Netto kontantstrøm reassurans	-12,127	7,479	2,083
Renteinntekter bank	404	366	920
Realisert gevinst/ renter fondsandeler	30,273	98,015	151,444
Andre kostnader	-	189	568
Utbetalte erstatninger	750,478	672,154	1,303,097
Betalt skatt	79,823	41,076	79,823
Forsikringsrelaterte driftskostnader	199,905	180,956	352,967

**Netto kontantstrøm fra operasjonelle aktiviteter** 166,141 282,402 569,459

### Kontantstrøm fra investeringsaktiviteter

Nettoinvestert i finansielle eiendeler	-223,855	6,006	286,441
Netto investert i driftsmidler	868	887	1,893
Netto investert i immaterielle eiendeler/ IT systemer	7,102	6,503	12,532

**Netto kontantstrøm fra investeringsaktiviteter** 215,885 -13,396 -300,866

### Kontantstrømmer fra finansieringsaktiviteter

Utbølt konsernbidrag/ utbytte	-382,379	-307,000	-307,000
-------------------------------	----------	----------	----------

**Netto kontantstrøm fra finansieringsaktiviteter** -382,379 -307,000 -307,000

Netto likviditetsendring	-354	-37,995	-38,406
--------------------------	------	---------	---------

Likviditetsbeholdning IB	26,232	64,638	64,638
Likviditetsbeholdning UB	25,879	26,644	26,232