

Kvartalsrapport, 1. kvartal 2022

Frende Skadeforsikring AS

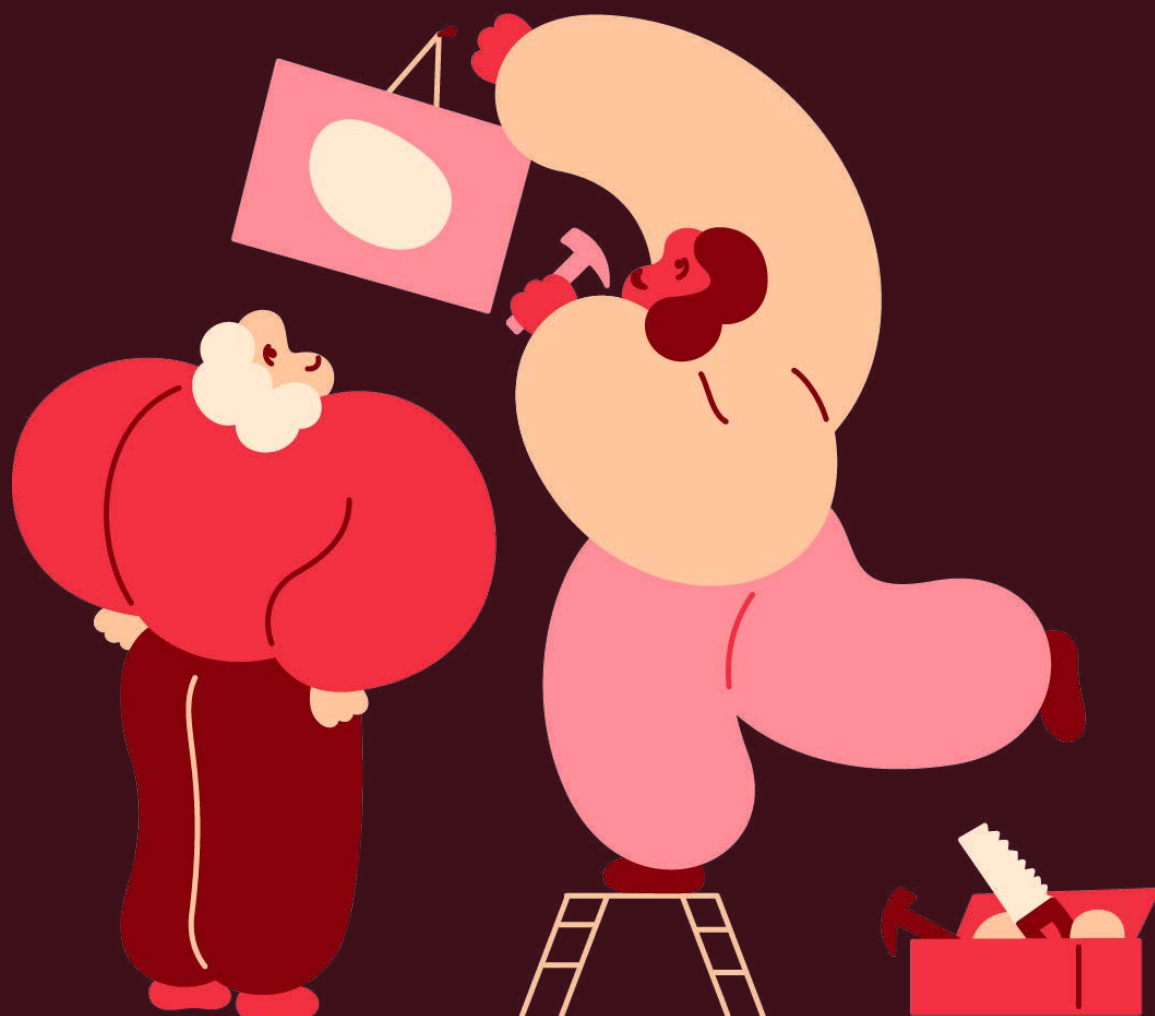

Frende Skadeforsikring AS

Resultatregnskap

I tusen kroner

Teknisk regnskap for skadeforsikring

	01.01-31.03.2022	01.01-31.03.2021	31.12.2021
Premieinntekter for egen regning	549 876	514 155	2 120 979
Erstatningskostnader for egen regning	382 316	414 332	1 397 115
Forskringsrelaterte driftskostnader	105 418	89 040	373 277
Resultat av teknisk regnskap i skadeforsikring	62 142	10 782	350 587

Ikke teknisk regnskap for skadeforsikring

Netto inntekter fra investeringer	-50 966	60 231	229 181
Andre inntekter	-	97	284
Resultat av ikke- teknisk regnskap	-50 966	60 328	229 465
Resultat før skattekostnad	11 176	71 110	580 052
Skattekostnad	-10 783	-13 136	-126 589
Resultat før andre resultatkomponenter	393	57 974	453 462
Andre resultatkomponenter			
Aktuarielle gevinster og tap på pensjonsytelser			293
Skatt på andre resultatkomponenter			-73
TOTALRESULTAT	393	57 974	453 682

Nøkkelinformasjon

Kostnadsandel %	19,2 %	17,3 %	17,6 %
Skade % E/R	69,5 %	80,6 %	65,9 %
Combined Ratio	88,7 %	97,9 %	83,5 %
Resultat per aksje	0,08	11,59	90,74

Balanse

I tusen kroner

	1.1.-31.3.2022	1.1.-31.3.2021	31.12.2021
EIENDELER			
Immaterielle eiendeler	28 242	24 222	27 857
Finansielle eiendeler	4 094 138	3 883 469	4 144 518
Gjenforsikringsandel av brutto forsikringsforpliktelser i skadeforsikring	28 793	20 150	36 160
Fordringer	878 445	810 493	814 667
Andre eiendeler	46 834	90 236	38 329
Sum eiendeler	5 076 453	4 828 570	5 061 531
GJELD OG EGENKAPITAL			
Innskutt egenkapital	700 000	700 000	700 000
Sum opptjent egenkapital	728 410	727 904	728 017
Sum egenkapital	1 428 410	1 427 904	1 428 017
Forsikringsforpliktelser brutto skadeforsikring	2 794 138	2 702 536	2 753 642
Skatteforpliktelse	137 576	116 869	166 705
Øvrige forpliktelser	281 329	239 261	278 168
Konserngjeld/ avsatt utbytte	435 000	342 000	435 000
Sum egenkapital og gjeld	5 076 453	4 828 570	5 061 531

Frende Skadeforsikring AS

I tusen kroner

Delårsregnskapet er utarbeidet i samsvar med IAS 34. Regnskapsprinsippene benyttet i delårsrapporten er de samme som er lagt til grunn i årsregnskapet for 2021. Kvartalsregnskapet er ikke revidert.

Endring i egenkapital	Aksjekapital	Overkurs-fond	Avsetning til naturskade-fondet	Avsetning til garanti- ordningen	Opptjent egenkapital	Sum
Egenkapital pr 01.01.2021	600 000	100 000	-	90 600	579 330	1 369 930
Periodens totalresultat	-	-	-	-	57 974	57 974
Egenkapital pr 31.03.2021	600 000	100 000	-	90 600	637 302	1 427 904
Egenkapital pr 01.01.2022	600 000	100 000	18 223	94 500	615 294	1 428 017
Endring naturskade-fondet	-	-	4 738	-	-4 738	-
Periodens totalresultat	-	-	-	-	393	393
Egenkapital pr 31.03.2022	600 000	100 000	22 961	94 500	610 949	1 428 410

Solvens II

Solvenskapitalkravet er beregnet ved hjelp av standardmodellen og tilgjengelig kapital er basert på Solvens II verdsettelsesprinsipper og veiledning fra Finanstilsynet.

I tusen kroner	Solvens II balanse pr 31.03.2021	Solvens II balanse 31.03.2021	Solvens II balanse 31.12.2021
Sum eiendeler solvens II balansen	4 150 274	4 031 872	4 200 684
Beste estimat inkl risikomargin forsikringsforpliktelse	1 723 650	1 803 499	1 707 696
Utsatt skatt forpliktelse	83 839	65 790	72 035
Andre forpliktelse	522 124	440 349	585 203
Sum gjeld solvens II balansen	2 329 613	2 309 638	2 364 934
Frdrag for forventet utbytte	382 379	307 000	395 595
Basiskapital 1	1 415 222	1 415 234	1 421 932
Narurskade-fond	23 060	-	18 223
Basiskapital 2	23 060	-	18 223
Ansvarlig kapital under Solvens II	1 438 282	1 415 234	1 440 155
	Solvens-kapitalkrav	Solvens-kapitalkrav	Solvens- kapitalkrav
Operasjonell risiko	65 547	63 012	64 445
Markedsrisiko	513 184	510 368	545 210
Motpartsrisiko	24 176	19 628	16 804
Forsikringsrisiko	759 240	740 997	754 614
Diversifiseringseffekter og risikoreduserende effekter	-429 400	-403 300	-421 302
Kapitalkrav	932 747	930 705	959 771
Solvensmargin	154 %	152 %	150 %

Kontantstrømanalyse

I tusen kroner

Kontantstrøm fra operasjonelle aktiviteter

	01.01.-31.03.2022	01.01.-31.03.2021	01.01.-31.12.2021
Netto innbetalt til premier brutto	593 772	534 370	2 150 331
Netto kontantstrøm reassurans	-11 235	3 076	2 083
Renteinntekter bank	202	174	920
Realisert gevinst/ renter fondsandeler	21 253	50 100	151 444
Andre kostnader	-	97	568
Utbetalte erstatninger	441 184	359 050	1 303 097
Betalt skatt	39 912	20 538	79 823
Forsikringsrelaterte driftskostnader	89 920	108 404	352 967
Netto kontantstrøm fra operasjonelle aktiviteter	32 976	99 825	569 459
Kontantstrøm fra investeringsaktiviteter			
Nettoinvestert i finansielle eiendeler	10 886	92 031	286 441
Netto investert eiendommer	-	-	-
Netto investert i driftsmidler	484	578	1 893
Netto investert i immaterielle eiendeler/ IT systemer	3 185	3 067	12 532
Netto kontantstrøm fra investeringsaktiviteter	-14 555	-95 677	-300 866
Kontantstrømmer fra finansieringsaktiviteter			
Utbelat konsernbidrag/ utbytte	-	-	-307 000
Netto kontantstrøm fra finansieringsaktiviteter	-	-	-307 000
Netto likviditetsendring	18 420	4 147	-38 406
Likviditetsbeholdning IB	26 232	64 638	64 638
Likviditetsbeholdning UB	44 652	68 786	26 232