

# Kvartalsrapport, 3. kvartal 2021

## Frende Skadeforsikring AS

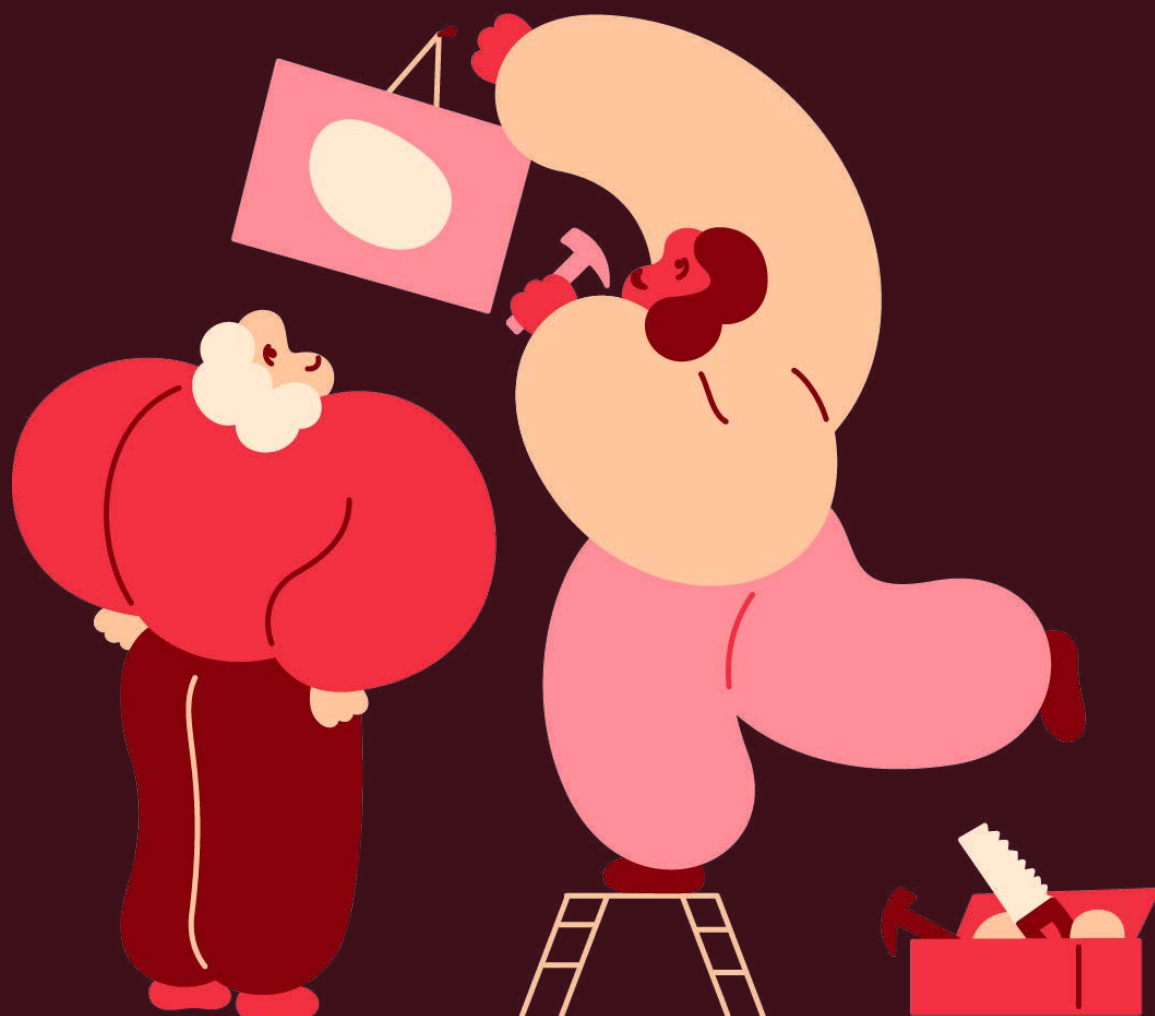

# Frende Skadeforsikring AS

## Resultatregnskap

I tusen kroner

### Teknisk regnskap for skadeforsikring

	3.kv.2021	3.kv.2020	01.01-30.09.2021	01.01-30.09.2020	31.12.2020
Premieinntekter for egen regning	536 301	522 389	1 576 613	1 552 151	2 076 618
Erstatningskostnader for egen regning	321 362	324 024	1 070 970	1 133 000	1 459 482
Forsikringsrelaterte driftskostnader	96 910	89 573	266 058	261 109	367 484

### Resultat av teknisk regnskap i skadeforsikring

	118 029	108 792	239 585	158 042	249 652
--	---------	---------	---------	---------	---------

### Ikke teknisk regnskap for skadeforsikring

Netto inntekter fra investeringer	35 597	53 802	156 837	69 299	140 152
-----------------------------------	--------	--------	---------	--------	---------

Andre kostnader	64	64	253	165	222
-----------------	----	----	-----	-----	-----

### Resultat av ikke-teknisk regnskap

	35 661	53 866	157 090	69 464	140 374
--	--------	--------	---------	--------	---------

### Resultat før skattekostnad

	153 690	162 658	396 675	227 506	390 026
--	---------	---------	---------	---------	---------

Skattekostnad	-37 065	-34 268	-85 554	-50 668	-82 860
---------------	---------	---------	---------	---------	---------

Resultat før andre resultatkomponenter	116 625	128 390	311 122	176 838	307 166
--	---------	---------	---------	---------	---------

### Andre resultatkomponenter

Aktuarielle gevinster og tap på pensjonsytelser					-51
---	--	--	--	--	-----

Skatt på andre resultatkomponenter					13
------------------------------------	--	--	--	--	----

<b>TOTALRESULTAT</b>	<b>116 625</b>	<b>128 390</b>	<b>311 122</b>	<b>176 838</b>	<b>307 128</b>
----------------------	----------------	----------------	----------------	----------------	----------------

### Nøkkelinformasjon

Kostnadsandel %	18,1 %	17,1 %	16,9 %	16,8 %	17,7 %
-----------------	--------	--------	--------	--------	--------

Skade % E/R	59,9 %	62,0 %	67,9 %	73,0 %	70,3 %
-------------	--------	--------	--------	--------	--------

Combined Ratio	78,0 %	79,2 %	84,8 %	89,8 %	88,0 %
----------------	--------	--------	--------	--------	--------

Resultat per aksje	23,32	25,68	62,22	35,37	61,43
--------------------	-------	-------	-------	-------	-------

### Balanse

I tusen kroner

1.1.-30.9.2021      1.1.-30.9.2020      31.12.2020

### EIENDELER

Immaterielle eiendeler	27 750	22 527	22 406
------------------------	--------	--------	--------

Finansielle eiendeler	3 970 601	3 631 790	3 778 770
-----------------------	-----------	-----------	-----------

Gjenforsikringsandel av brutto forsikringsforpliktelse i skadeforsikring	35 262	37 950	25 849
--	--------	--------	--------

Fordringer	755 977	750 503	759 807
------------	---------	---------	---------

Andre eiendeler	71 141	60 559	84 310
-----------------	--------	--------	--------

<b>Sum eiendeler</b>	<b>4 860 731</b>	<b>4 503 331</b>	<b>4 671 142</b>
----------------------	------------------	------------------	------------------

### GJELD OG EGENKAPITAL

Innskutt egenkapital	700 000	700 000	700 000
----------------------	---------	---------	---------

Sum opptjent egenkapital	981 051	846 640	669 930
--------------------------	---------	---------	---------

Sum egenkapital	1 681 051	1 546 640	1 369 930
-----------------	-----------	-----------	-----------

Forsikringsforpliktelse brutto skadeforsikring	2 710 820	2 573 032	2 584 363
--	-----------	-----------	-----------

Skatteforpliktelse	168 748	116 332	124 271
--------------------	---------	---------	---------

Øvrige forpliktelse	265 112	232 326	250 578
---------------------	---------	---------	---------

Konserngjeld	35 000	35 000	342 000
--------------	--------	--------	---------

<b>Sum egenkapital og gjeld</b>	<b>4 860 731</b>	<b>4 503 331</b>	<b>4 671 142</b>
---------------------------------	------------------	------------------	------------------

## Frende Skadeforsikring AS

I tusen kroner

Delårsregnskapet er utarbeidet i samsvar med IAS 34. Regnskapsprinsippene benyttet i delårsrapporten er de samme som er lagt til grunn i årsregnskapet for 2019. Halvårsregnskapet er ikke revidert.

<b>Endring i egenkapital</b>	<b>Aksjekapital</b>	<b>Overkurs-fond</b>	<b>Avsetning til naturskade-fondet</b>	<b>Avsetning til garanti- ordningen</b>	<b>Opptjent egenkapital</b>	<b>Sum</b>
Egenkapital pr 01.01.2020	600 000	100 000	4 167	84 200	581 435	1 369 802
Endring garantiordningen	-	-	-	4 300	-4 300	-
Endring naturskade-fondet	-	-	14 484	-	-14 484	-
Periodens totalresultat	-	-	-	-	176 838	176 838
<b>Egenkapital pr 30.09.2020</b>	<b>600 000</b>	<b>100 000</b>	<b>18 651</b>	<b>88 500</b>	<b>739 489</b>	<b>1 546 640</b>
Egenkapital pr 01.01.2021	600 000	100 000	-	90 600	579 330	1 369 930
Endring garantiordningen	-	-	-	2 700	-2 700	-
Periodens totalresultat	-	-	-	-	311 122	311 122
<b>Egenkapital pr 30.09.2021</b>	<b>600 000</b>	<b>100 000</b>	<b>-</b>	<b>93 300</b>	<b>887 751</b>	<b>1 681 051</b>

## Solvens II

Solvens II - regelverket ble innført 01.01.2016. Solvenskapitalkravet er beregnet ved hjelp av standardmodellen og tilgjengelig kapital er basert på Solvens II verdsettelsesprinsipper og veiledning fra Finanstilsynet.

I tusen kroner	<b>Solvens II balanse 30.09.2021</b>	<b>Solvens II balanse 30.09.2020</b>	<b>Solvens II balanse 31.12.2020</b>
Sum eiendeler solvens II balansen	4 079 255	3 780 506	3 932 761
Beste estimat inkl risikomargin forsikringsforpliktelse for	1 798 075	1 810 548	1 716 552
Utsatt skatt forpliktelser	60 016	51 680	64 337
Andre forpliktelser	547 108	447 741	494 731
Sum gjeld solvens II balansen	2 405 199	2 309 969	2 275 620
Fradrags for forventet utbytte	-	-	307 000
Basiskapital 1	1 674 056	1 451 886	1 350 141
Narurskade-fond	-	18 651	-
Basiskapital 2	-	18 651	-
<b>Ansvarlig kapital under Solvens II</b>	<b>1 674 056</b>	<b>1 470 537</b>	<b>1 350 141</b>
	<b>Solvens-kapitalkrav</b>	<b>Solvens-kapitalkrav</b>	<b>Solvens- kapitalkrav</b>
Operasjonell risiko	63 818	62 834	63 014
Markedsrisiko	527 038	399 001	464 130
Motpartsrisiko	14 529	25 985	19 285
Forsikringsrisiko	754 402	741 781	728 245
Diversifiseringseffekter og risikoreducerende effekter	-404 980	-361 225	-385 794
Kapitalkrav	954 807	868 376	888 880
Solvensmargin	<b>175 %</b>	<b>169 %</b>	<b>152 %</b>

## Kontantstrømanalyse

I tusen kroner

### Kontantstrøm fra operasjonelle aktiviteter

	<b>01.01.-30.09.2021</b>	<b>01.01.-30.09.2020</b>	<b>01.01.-31.12.2020</b>
Netto innbetalt til premier brutto	1 603 992	1 570 100	2 111 913
Netto kontantstrøm reassuransse	-1 702	-29 553	-29 579
Renteinntekter bank	686	-2 468	-3 435
Realisert gevinst/ renter fondsandeler	92 128	33 954	72 913
Andre inntekter	253	165	222
Utbetalte erstatninger	955 825	1 168 017	1 500 189
Betalt skatt	41 076	16 836	41 076
Forsikringsrelaterte driftskostnader	257 450	255 259	327 032

**Netto kontantstrøm fra operasjonelle aktiviteter** 441 005 132 087 283 736

### Kontantstrøm fra investeringsaktiviteter

Nettoinvestert i finansielle eiendeler	126 126	141 954	252 431
Netto investert i driftsmidler	1 464	896	1 354
Netto investert i immaterielle eiendeler/ IT systemer	10 134	7 377	10 914

**Netto kontantstrøm fra investeringsaktiviteter** -137 725 -150 227 -264 698

### Kontantstrømmer fra finansieringsaktiviteter

Utbetalt konsernbidrag	-	-20 000	-20 000
Utbetalt utbytte	-307 000	-	-

**Netto kontantstrøm fra finansieringsaktiviteter** -307 000 -20 000 -20 000

Netto likviditetsendring -3 719 -38 140 -962

Likviditetsbeholdning IB 64 638 65 600 65 600  
Likviditetsbeholdning UB 60 919 27 460 64 638